



Terrazas de Alicante

RESIDENCIAL



PLANO GENERAL

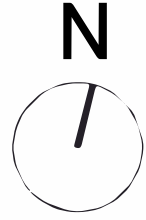

| Vivienda | Sup. parcela (m ²) | Sup. construida (m ²) |
|-------------|--------------------------------|-----------------------------------|
| VIVIENDA 01 | 557,6 | 124 |
| VIVIENDA 02 | 392,1 | 124 |
| VIVIENDA 03 | 391,5 | 124 |
| VIVIENDA 04 | 523 | 124 |
| VIVIENDA 05 | 520,1 | 121 |
| VIVIENDA 06 | 565,1 | 121 |
| VIVIENDA 07 | 518,5 | 124 |
| VIVIENDA 08 | 446,2 | 124 |
| VIVIENDA 09 | 818 | 124 |
| VIVIENDA 10 | 787 | 124 |
| VIVIENDA 11 | 501,5 | 124 |
| VIVIENDA 12 | 409,8 | 121 |
| VIVIENDA 13 | 409,8 | 121 |
| VIVIENDA 14 | 627 | 124 |
| VIVIENDA 15 | 483,3 | 124 |
| VIVIENDA 16 | 481,7 | 124 |
| VIVIENDA 17 | 365,8 | 124 |
| VIVIENDA 18 | 338 | 124 |
| VIVIENDA 19 | 338 | 124 |
| VIVIENDA 20 | 366,5 | 124 |
| VIVIENDA 21 | 339 | 124 |
| VIVIENDA 22 | 511 | 124 |
| VIVIENDA 23 | 699 | 121 |
| VIVIENDA 24 | 492 | 121 |
| VIVIENDA 25 | 486 | 124 |
| VIVIENDA 26 | 359 | 121 |
| VIVIENDA 27 | 419,2 | 121 |
| VIVIENDA 28 | 425,2 | 121 |
| VIVIENDA 29 | 425,3 | 121 |
| VIVIENDA 30 | 425,1 | 121 |
| VIVIENDA 31 | 423,2 | 121 |
| VIVIENDA 32 | 420,3 | 121 |
| VIVIENDA 33 | 402 | 121 |
| VIVIENDA 34 | 517 | 124 |

Plano orientativo, no vinculante susceptible de modificación por exigencias técnicas, jurídicas o administrativas.



Terrazas de Alicante

RESIDENCIAL



PLANO GENERAL



| Vivienda | Sup. parcela (m ²) | Sup. construida (m ²) |
|-------------|--------------------------------|-----------------------------------|
| VIVIENDA 01 | 557,6 | 124 |
| VIVIENDA 02 | 392,1 | 124 |
| VIVIENDA 03 | 391,5 | 124 |
| VIVIENDA 04 | 523 | 124 |
| VIVIENDA 05 | 520,1 | 121 |
| VIVIENDA 06 | 565,1 | 121 |
| VIVIENDA 07 | 518,5 | 124 |
| VIVIENDA 08 | 446,2 | 124 |
| VIVIENDA 09 | 818 | 124 |
| VIVIENDA 10 | 787 | 124 |
| VIVIENDA 11 | 501,5 | 124 |
| VIVIENDA 12 | 409,8 | 121 |
| VIVIENDA 13 | 409,8 | 121 |
| VIVIENDA 14 | 627 | 124 |
| VIVIENDA 15 | 483,3 | 124 |
| VIVIENDA 16 | 481,7 | 124 |
| VIVIENDA 17 | 365,8 | 124 |
| VIVIENDA 18 | 338 | 124 |
| VIVIENDA 19 | 338 | 124 |
| VIVIENDA 20 | 366,5 | 124 |
| VIVIENDA 21 | 339 | 124 |
| VIVIENDA 22 | 511 | 124 |
| VIVIENDA 23 | 699 | 121 |
| VIVIENDA 24 | 492 | 121 |
| VIVIENDA 25 | 486 | 124 |
| VIVIENDA 26 | 359 | 121 |
| VIVIENDA 27 | 419,2 | 121 |
| VIVIENDA 28 | 425,2 | 121 |
| VIVIENDA 29 | 425,3 | 121 |
| VIVIENDA 30 | 425,1 | 121 |
| VIVIENDA 31 | 423,2 | 121 |
| VIVIENDA 32 | 420,3 | 121 |
| VIVIENDA 33 | 402 | 121 |
| VIVIENDA 34 | 517 | 124 |

Plano orientativo, no vinculante susceptible de modificación por exigencias técnicas, jurídicas o administrativas.



Terrazas de Alicante

RESIDENTIAL



VIVIENDA 01

| | | |
|--|-----------------------|----------------------|
| | Superficie parcela | 580 m ² |
| | Superficie construida | 124 m ² |
| | Superficie solarium | 120 m ² |
| | Piscina | 21 m ² |
| | Parking | 23,80 m ² |

ESQUEMA DE LOCALIZACIÓN

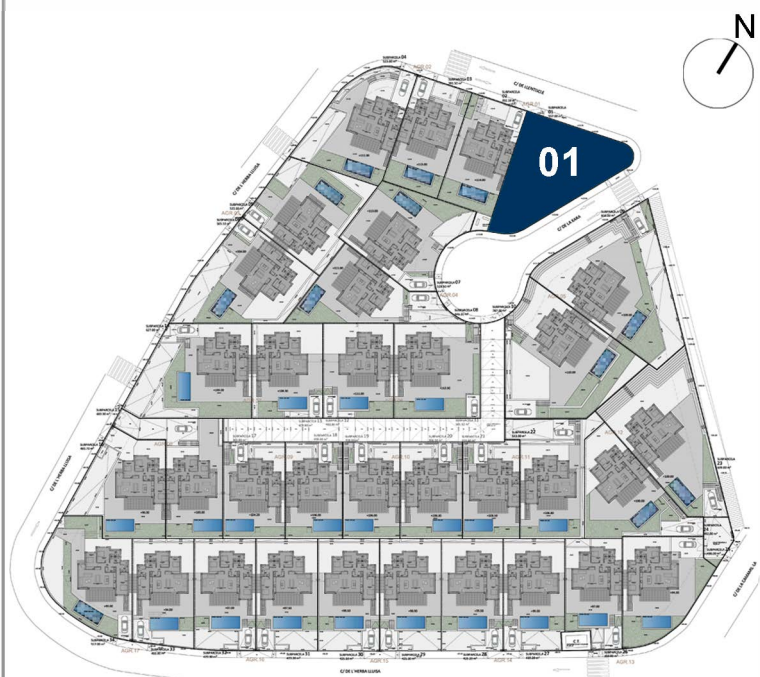

PLANTA VIVIENDA

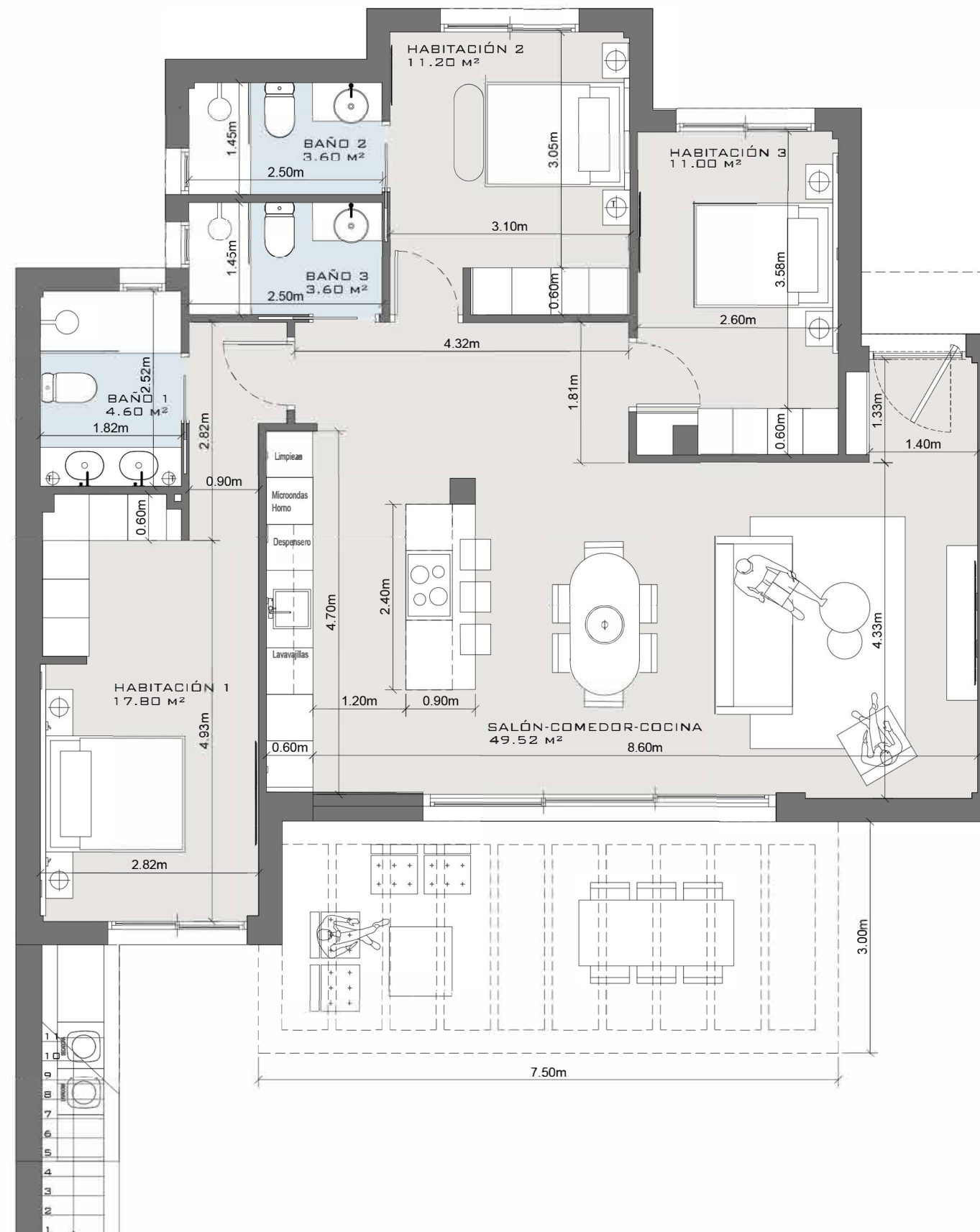

| | | | | |
|-------------|----------|-----------------------|-----------------|-----------------|
| | | | | |
| 3 | 2 | 1 | | |
| DORMITORIOS | BAÑOS | PLAZA DE APARCAMIENTO | PISCINA PRIVADA | PARCELA PRIVADA |

Plano orientativo, no vinculante susceptible de modificación por exigencias técnicas, jurídicas o administrativas.



Terrazas de Alicante

RESIDENTIAL



VIVIENDA 02

| | | |
|--|-----------------------|----------------------|
| | Superficie parcela | 392 m ² |
| | Superficie construida | 124 m ² |
| | Superficie solarium | 120 m ² |
| | Piscina | 21 m ² |
| | Parking | 23,80 m ² |

ESQUEMA DE LOCALIZACIÓN

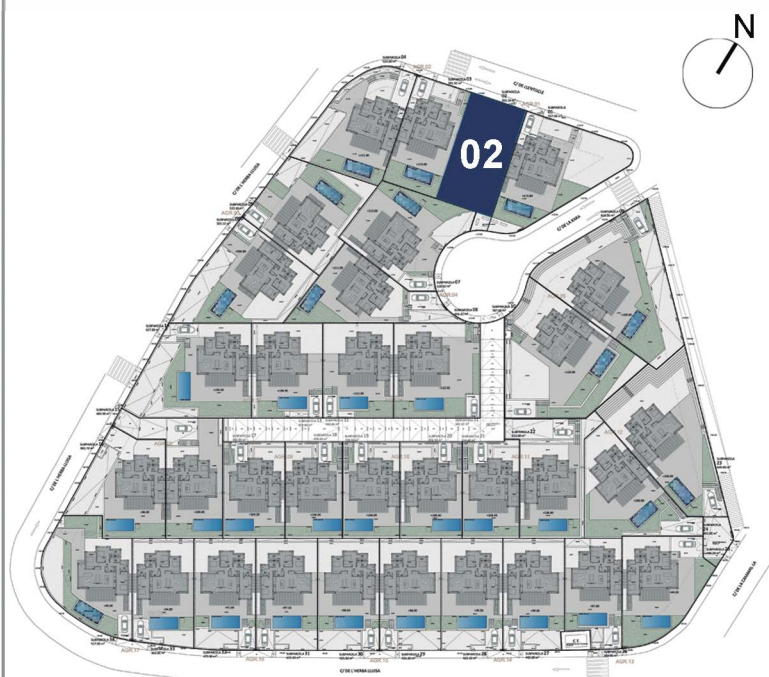

PLANTA VIVIENDA

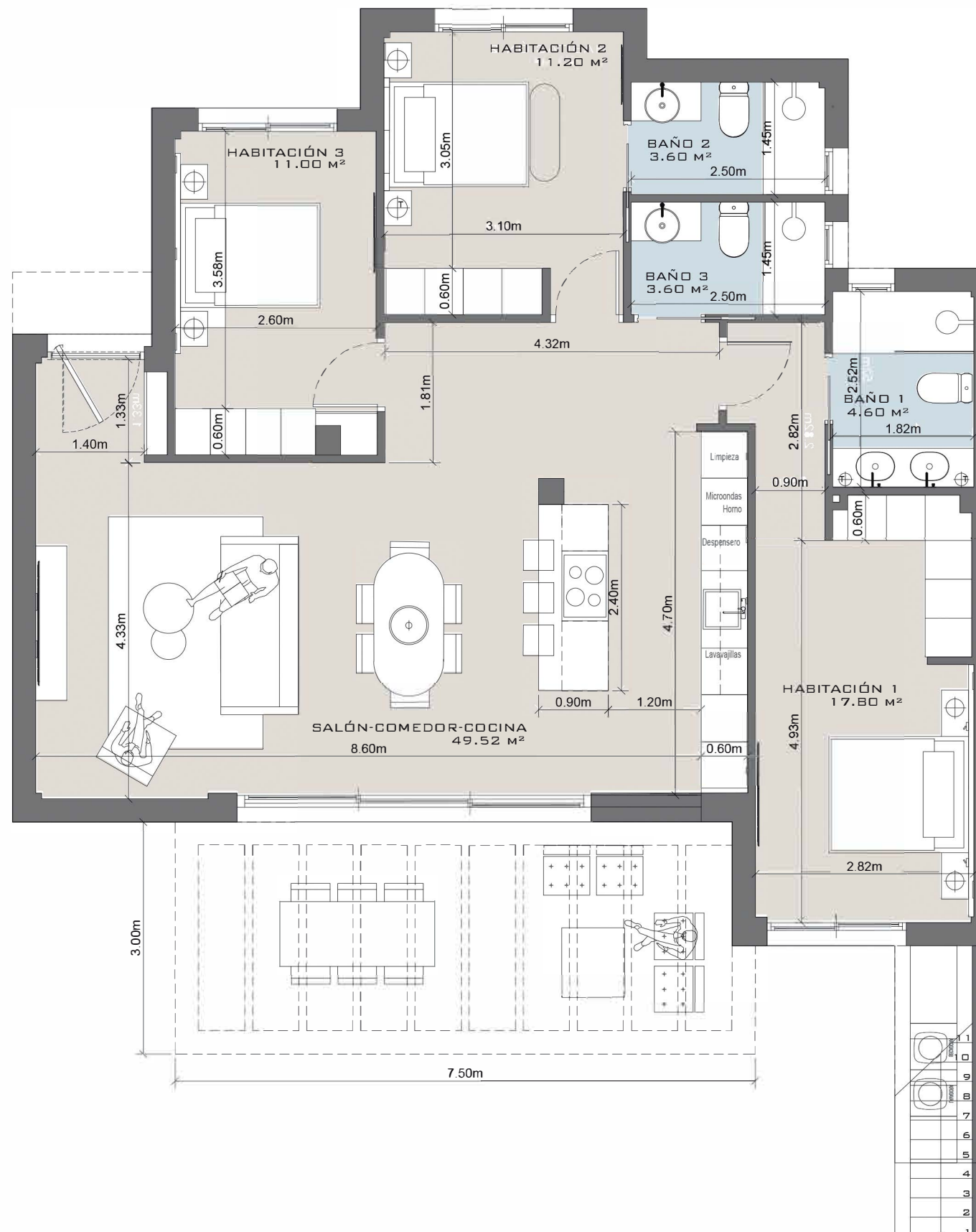

| | | | | |
|-------------|----------|-----------------------|-----------------|-----------------|
| | | | | |
| 3 | 2 | 1 | PISCINA PRIVADA | PARCELA PRIVADA |
| DORMITORIOS | BAÑOS | PLAZA DE APARCAMIENTO | | |

Plano orientativo, no vinculante susceptible de modificación por exigencias técnicas, jurídicas o administrativas.



Terrazas de Alicante

RESIDENCIAL



VIVIENDA 05

| | | |
|--|-----------------------|----------------------|
| | Superficie parcela | 520 m ² |
| | Superficie construida | 121 m ² |
| | Superficie solarium | 120 m ² |
| | Piscina | 21 m ² |
| | Parking | 23,80 m ² |

ESQUEMA DE LOCALIZACIÓN

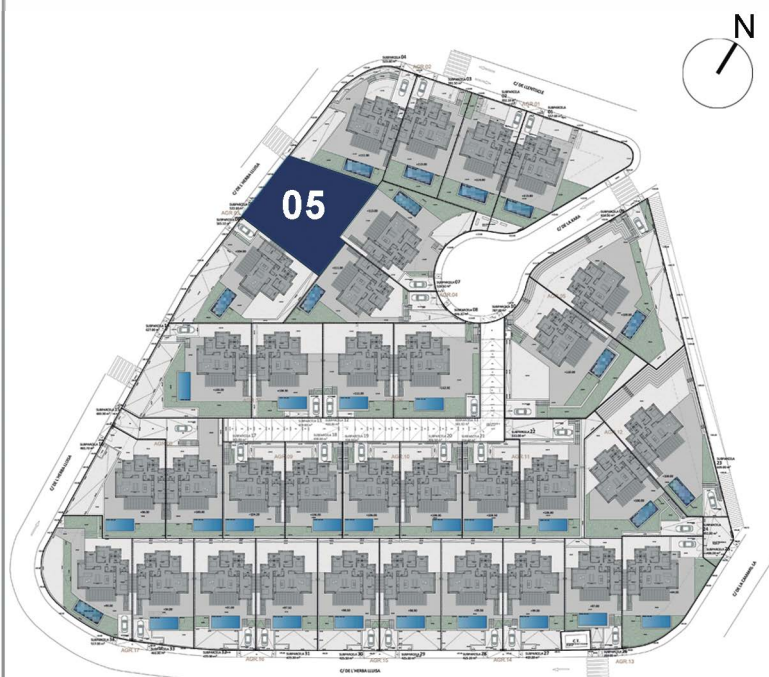

PLANTA VIVIENDA

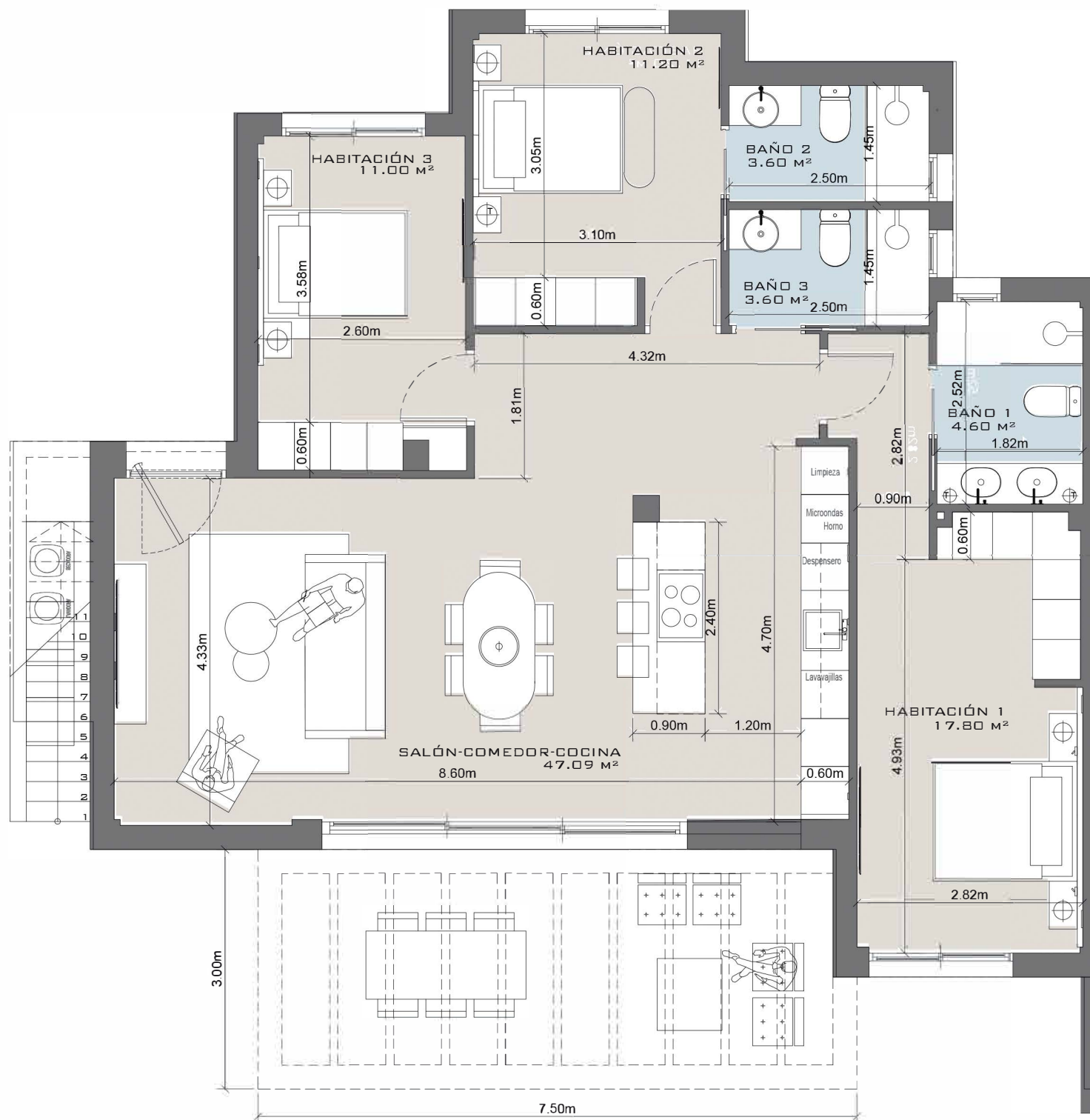

| | | | | |
|-------------|-------|-----------------------|-----------------|-----------------|
| | | | | |
| 3 | 2 | 1 | PISCINA PRIVADA | PARCELA PRIVADA |
| DORMITORIOS | BAÑOS | PLAZA DE APARCAMIENTO | | |



Plano orientativo, no vinculante susceptible de modificación por exigencias técnicas, jurídicas o administrativas.



Terrazas de Alicante

RESIDENCIAL



VIVIENDA 06

| | | |
|--|-----------------------|----------------------|
| | Superficie parcela | 565 m ² |
| | Superficie construida | 121 m ² |
| | Superficie solarium | 120 m ² |
| | Piscina | 21 m ² |
| | Parking | 23,80 m ² |

ESQUEMA DE LOCALIZACIÓN



PLANTA VIVIENDA

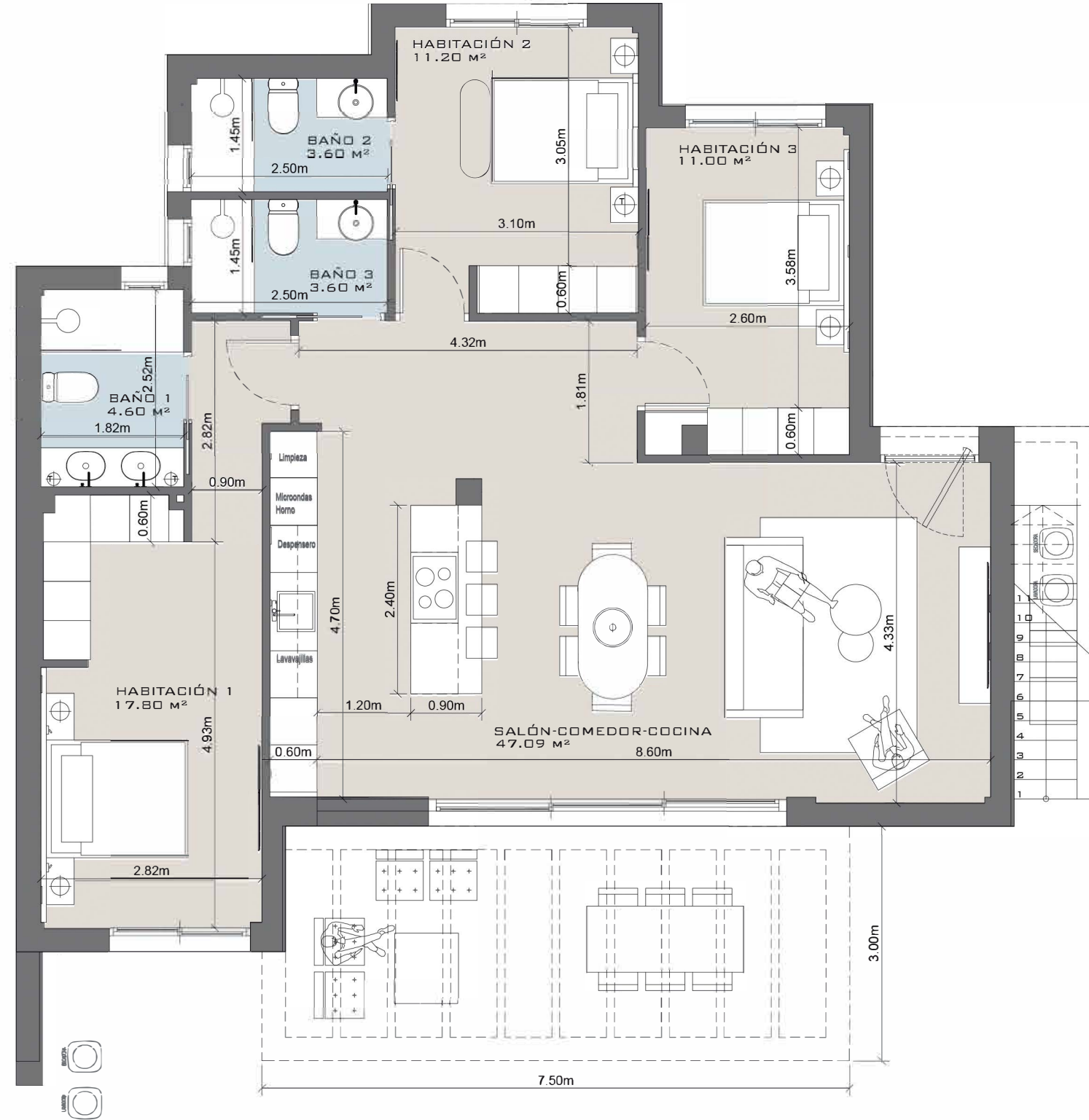

| | | | | |
|-------------|----------|-----------------------|-----------------|-----------------|
| | | | | |
| 3 | 2 | 1 | PISCINA PRIVADA | PARCELA PRIVADA |
| DORMITORIOS | BAÑOS | PLAZA DE APARCAMIENTO | | |

Plano orientativo, no vinculante susceptible de modificación por exigencias técnicas, jurídicas o administrativas.